publicidad

segmentación de clientes marketoffice

Nuevas Tecnologías

Nuevo limpiador facial multi-sónico de HoMedics que analiza tu piel con tan solo pulsar un botón

07 de noviembre de 2019

Noticia esVivir

Roborock S5 Max: una gran elección para el Día de los Solteros

Anuario

Con el HoMedics Pureté Plus + ahora puedes analizar su piel con solo tocar un botón, recibir asesoramiento profesional y personalizado para su piel en 2 minutos y permitir que un dispositivo revolucionario planifique su rutina de cuidado de la piel durante los próximos 7 días.

A partir de ahora, mantener la cara en perfectas condiciones va a ser mucho más fácil. Gracias a este nuevo limpiador facial multi-sónico de la firma HoMedics, ya es posible, no solo limpiar tu rostro, sino incluso conocer cómo tienes la piel y cuál debe de ser su ritual de cuidados para toda la semana. Y es que, **en tan solo en 2 minutos recibes asesoramiento profesional y personalizado para tu piel para saber cómo debes de tratarla gracias a app gratuita para móviles**.

Dispone de **3 niveles de oscilación sónica y 3 cabezales intercambiables** (normal, pieles sensibles y gel para usar según el momento) que gracias a su empuñadura ergonómica lo convierten en tu tándem imprescindible para el cuidado de tu rostro diariamente. Además, al tratarse de un **modelo waterproof,** podrás limpiarte la cara mientras te duchas para conseguir un mayor efecto gracias al vapor de agua. Dispone de base de carga, adaptador USB, oscilación 5-10 grados y función vibración
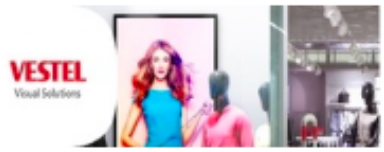
BACCO